

文／沙巴總會

# 遭患難的日子你當思想

## 沙巴近況更新

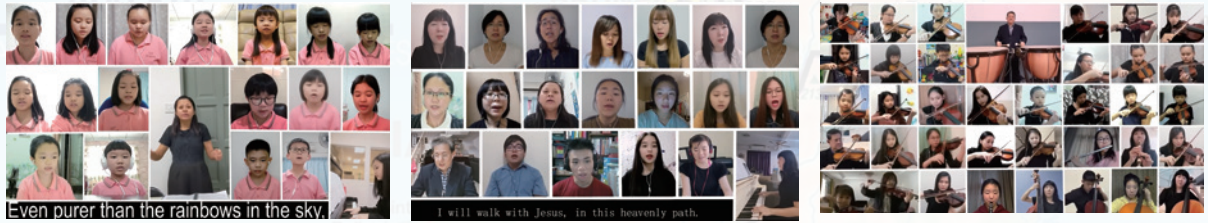

線上詩歌佈道會

消息

專欄

聯  
總  
簡  
訊

237期



**來自**沙巴的弟兄姐妹，奉主耶穌基督聖名向大家問安，在此分享沙巴州的近況與活動。

我國國家安全理事會實行全國封鎖，欲遏止新冠病毒擴散。根據1988年傳染病預防和控制法令實施居家令，自2020年3月18日起生效，在法令下教會第一次關閉。教會聚會、教會活動、宗教教育課程、靈恩會、培訓、講習會被迫展延，這是沉重的打擊。由於邊境關閉，鄰國砂拉越（Sarawak）及納閩的宣牧工作被迫暫停。

### 耶和華必預備（耶和華以勒）

總會的資訊技術是軟體基礎設施裡最薄弱的環節。新冠病毒爆發前的五個月，總會秘書處終於在多年的努力下成功安裝光纖電纜，將頻寬從12Mbps升級至300Mbps。此外承蒙神的恩典，一位在國外電信公司工作的弟兄熟悉線上直播的操作，他恰巧回到亞庇。感謝主耶穌，在關鍵時期安排合適的聖工人員，解決宣牧工作危機，得以將宣牧工作移至線上平臺（參：創二二14；啟十四6）。第一次安息日線上聚會於2020年3月18日在 Youtube 平臺上進行直播。

### 一再反覆的行動管制措施

座位容量因為新冠病毒的狀況有初步改善，州政府於2020年6月10日允許恢復教會聚會，但僅開放50%的座位容量且需保持社交距離，70歲以上的年長者與小孩禁止參加聚會。信徒聽見恢復教會聚會的消息都非常歡喜，「我們往耶和華的殿去」（詩一二二

期間	管制令階段	教會座位限制
18/3/2020 – 9/6/2020	行動管制令（第一波）	零
10/6/2020 – 31/8/2020	復甦式行動管制令	50% 座位容量
1/9/2020 – 8/11/2020	有條件行動管制令	30% 座位容量
9/11/2020 – 12/1/2021	有條件行動管制令	50% 座位容量
13/11/2021 – 26/1/2021	行動管制令（第二波）	零
5/2/2021 – 4/3/2021	有條件行動管制令	30% 座位容量
5/3/2021 – 18/3/2021	有條件行動管制令	30% 座位容量
19/3/2021 – 28/4/2021	復甦式行動管制令	50% 座位容量
29/4/2021 – 31/5/2021	有條件行動管制令	30% 座位容量
1/6/2021 – 9/7/2021	行動管制令（第三波）	零
10/7/2021 – 13/8/2021	國家復甦計畫（第一階段）	零
10/8/2021 – 30/9/2021	國家復甦計畫（第二及第三階段）	僅限50人
1/10/2021 – 至今	國家復甦計畫（第四階段）	50% 座位容量

1)。但這份歡喜是短暫的，由於州選舉造成第二波疫情擴散，2020年11月8日，沙巴州再次實行有條件行動管制令，直到2021年3月4日。隨著第三波疫情擴散，教會聚會與活動再度展延至2021年9月30日。

在這前所未有的艱苦時期，因長時間無法聚集在神的殿中（來十25），對信徒在信仰上所造成的影響成為我們的擔憂。在疫情期間，教會為造就信徒而採取的線上聖工如下：

1. 於星期三傍晚及星期五晚上舉行晚間聚會
2. 舉行西海岸區及內陸區線上靈恩佈道會
3. 舉行全州年度姐妹團契聚會、長青團契聚會及青年團契聚會
4. 使用 Google Meet 舉行每週青年及成人查經團契
5. 使用 Google Meet 及 WhatsApp 提供孩童及青少年線上宗教教育
6. 線上詩歌佈道會
7. 使用 Zoom 舉行聖樂工作坊
8. 使用 Zoom 舉行成人神學訓練課程
9. 繼續低調進行4位神學生之神學訓練

然而，偏遠的教會資訊技術有限，還存在許多困難。聯邦部門所進行的一項研究顯示，仍有36.9%的學生，因沒有電子設備而無法參與線上課程。因此，我們的宗教教育教員及傳道，便寄送教材至偏遠教會的學員，以實施居家教學。

## 救濟

2021年5月24日發生了一場大水災，影響了居住在內陸區金馬望社區的118個家庭，與居住在保佛社區的30個家庭。由於政

府延長有條件行動管制令，導致我們在兵湘岸區 3 間偏遠教會的 38 個家庭，在食物供應方面受影響。

另外，有 116 位信徒在2021年確診新冠病毒。大部分確診的信徒屬於低收入成員，如農夫、小型企業家、被減薪 40% 的員工或年長者。本著主裡一家的精神，教會提供緊急援助，調送分發救濟用品給受影響的信徒（參：箴三27，十一25）。

## 現況

在過去21個月內共有237位信徒、3位執事與4位傳道感染新冠病毒，1位傳道入院治療。承蒙神的恩典與憐憫，所有感染者都得痊癒，除了3位年長的弟兄因染疫而病逝。

但感謝全能的神，宇宙之主宰垂聽祂選民的禱告，新冠病毒危機有明顯的改善。從2021年10月18日起，宗教活動與教會崇拜聚會（50% 座位容量）已獲准進行。而截至2021年12月15日止，確診人數已經從最高紀錄3487人下降至232人。

## 全州青年崇拜聚會



COVID-19期間食物賑濟

# SOUTH CHINA SEA

400 km

# BORNEO



洪災後，緊急靠四輪驅動車子載送援助賑濟物資進入災區。

「遭患難的日子你當思想」（傳七14）。讓我們反省，這是否是對我們的警告？讓我們從舒適圈中做醒與謹守嗎？（帖前五6）。「所以要束縛你們的心，謹慎自守，專心盼望耶穌基督顯現的時候所帶來給你們的恩」（彼前一13）。神要我們靈修，使我們在走出這新冠病毒的危機之後，靈性能夠更加成熟，面對即將降臨的大患難（太二四21-29；啟七14）。

願一切榮耀與尊貴都歸給主耶穌基督。阿們！

消息

專欄

聯  
總  
簡  
訊

237期

